



# COMUNE DI TRESIGNANA

PROVINCIA DI  
FERRARA



REGIONE  
EMILIA-ROMAGNA



## REALIZZAZIONE DI UN IMPIANTO FOTOVOLTAICO CONNESSO ALLA RETE ELETTRICA NAZIONALE DELLA POTENZA IN IMMISSIONE DI 11.110 kW

Denominazione Impianto:

IMPIANTO "TRESIGALLO 2"

Ubicazione:

Via Rossetta, 10  
Comune di Tresignana (FE)

ELABORATO

3.11-SPAEG

INQUADRAMENTO PUG

Cod. Doc.: 3.11-SPAEG



**Renewco Engineering S.r.l.**  
Piazza Giovanni XXIII, 5  
Porto Sant'Elpidio (FM) 63821 ITALY  
IP.iva e C.F.: 02553880442  
info@renew-co.com www.renewco.com

Scala: **varie**

PROGETTO

Data:  
10/07/2023

PRELIMINARE



DEFINITIVO



ESECUTIVO



Progettazione:



**ARATO S.r.l.**  
Via La Sorte 40 - 74023 Grottaglie (TA)  
C.F./P.Iva: 02690550732  
info@aratosrl.com  
Il direttore tecnico: Dott. Ing. Giada Stella M. Bolignano

Revisione	Data	Descrizione	Redatto	Approvato	Autorizzato
00	10/07/2023	Prima emissione	I. D'Elia	Giada Bolignano	Paolo Liberatore
01					
02					
03					

Il tecnico:

**Dott. Ing. Giada Stella M. Bolignano**  
(Iscritta al n. A2508 dell'Albo degli Ingegneri della  
Provincia di Reggio Calabria)

Documento firmato digitalmente, ai sensi del D.Lgs.  
28.12.2000 n. 445 e del D.Lgs. 7.03.2005 n. 82,  
sostituisce la firma autografa.

**Dott. Ing. Giada Stella BOLIGNANO**  
Iscrizione all'Albo n° A 2508  
alla Sezione degli Ingegneri (Sez. A)



- Settore civile e ambientale
- Settore industriale
- Settore dell'informazione

ORDINE DEGLI INGEGNERI  
DELLA PROVINCIA DI REGGIO CALABRIA

Il Richiedente:

**RENEWABLE ADVENTURE 2 S.R.L.**  
Via Venezia Giulia 4 - San Benedetto del Tronto (AP)  
02469360446  
pec: renewableadventure2.srl@postcert.it



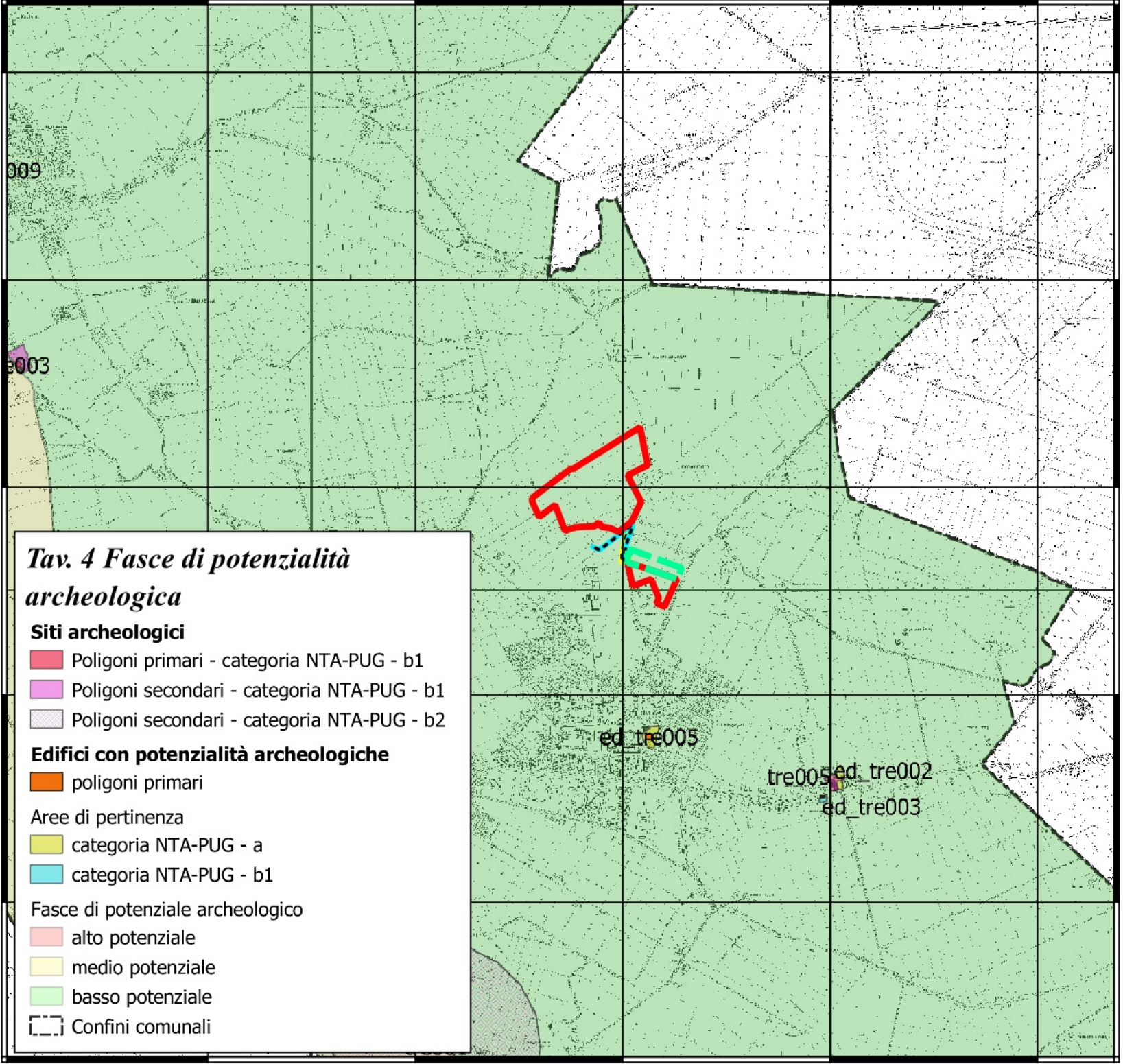
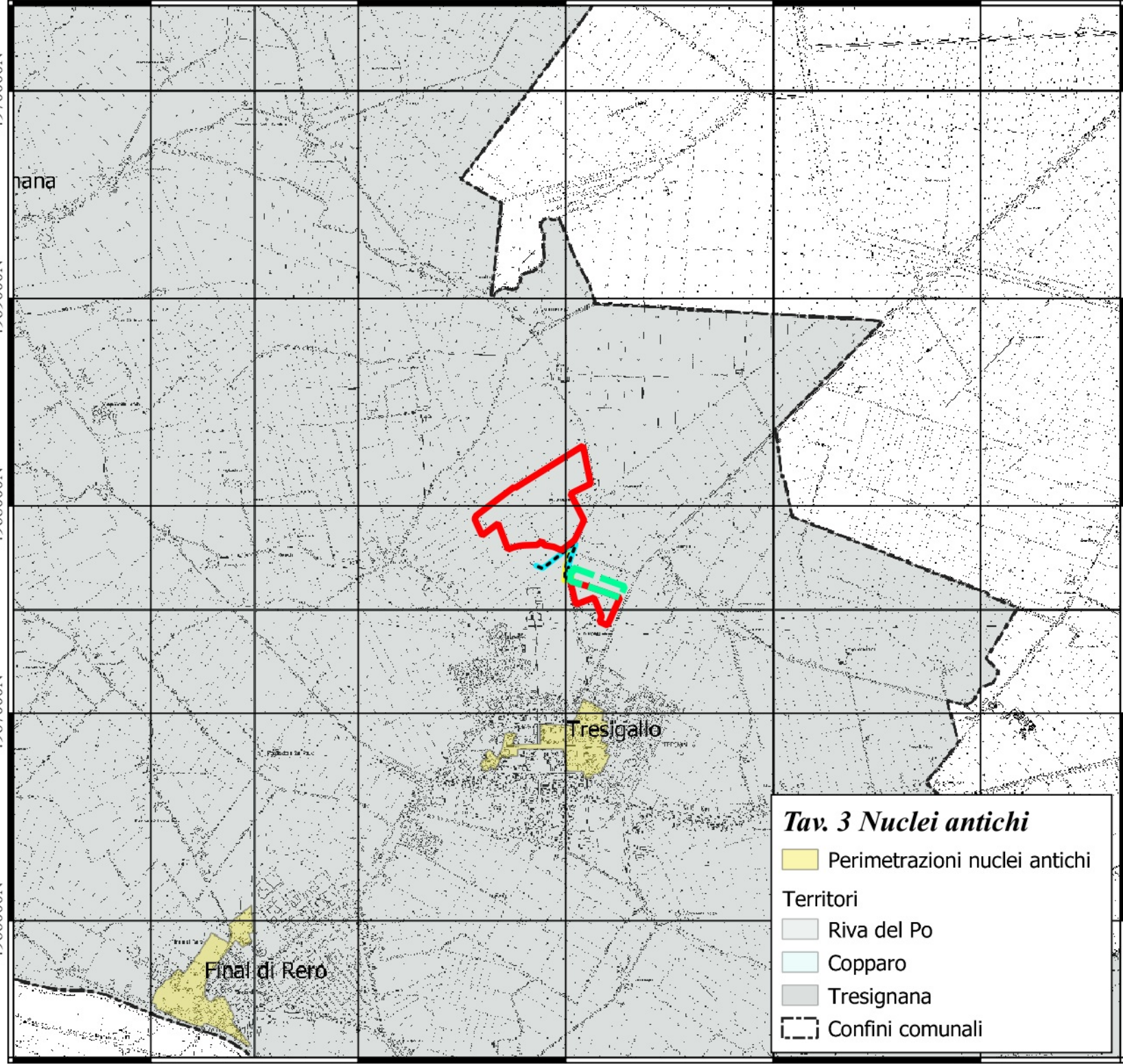
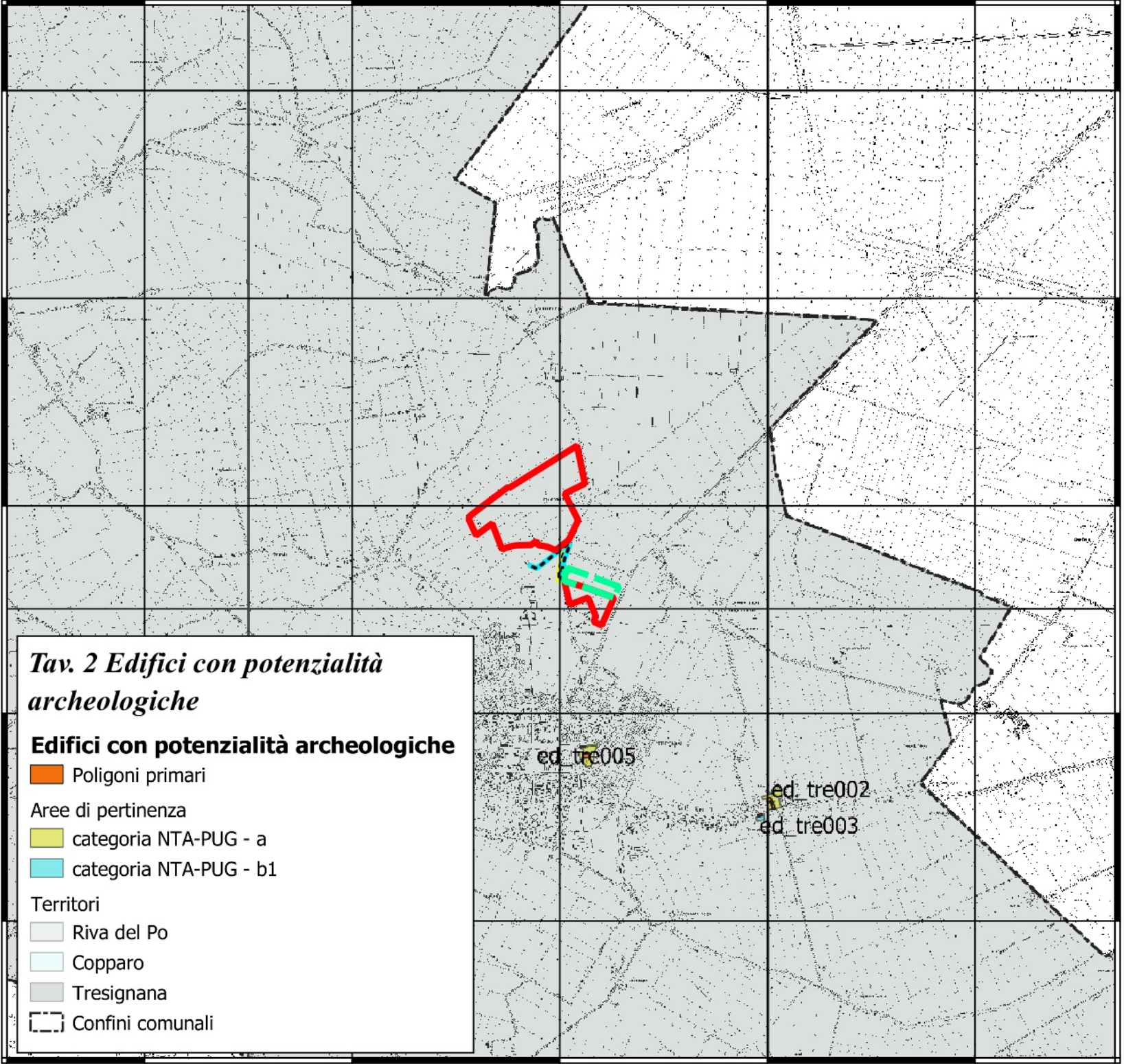
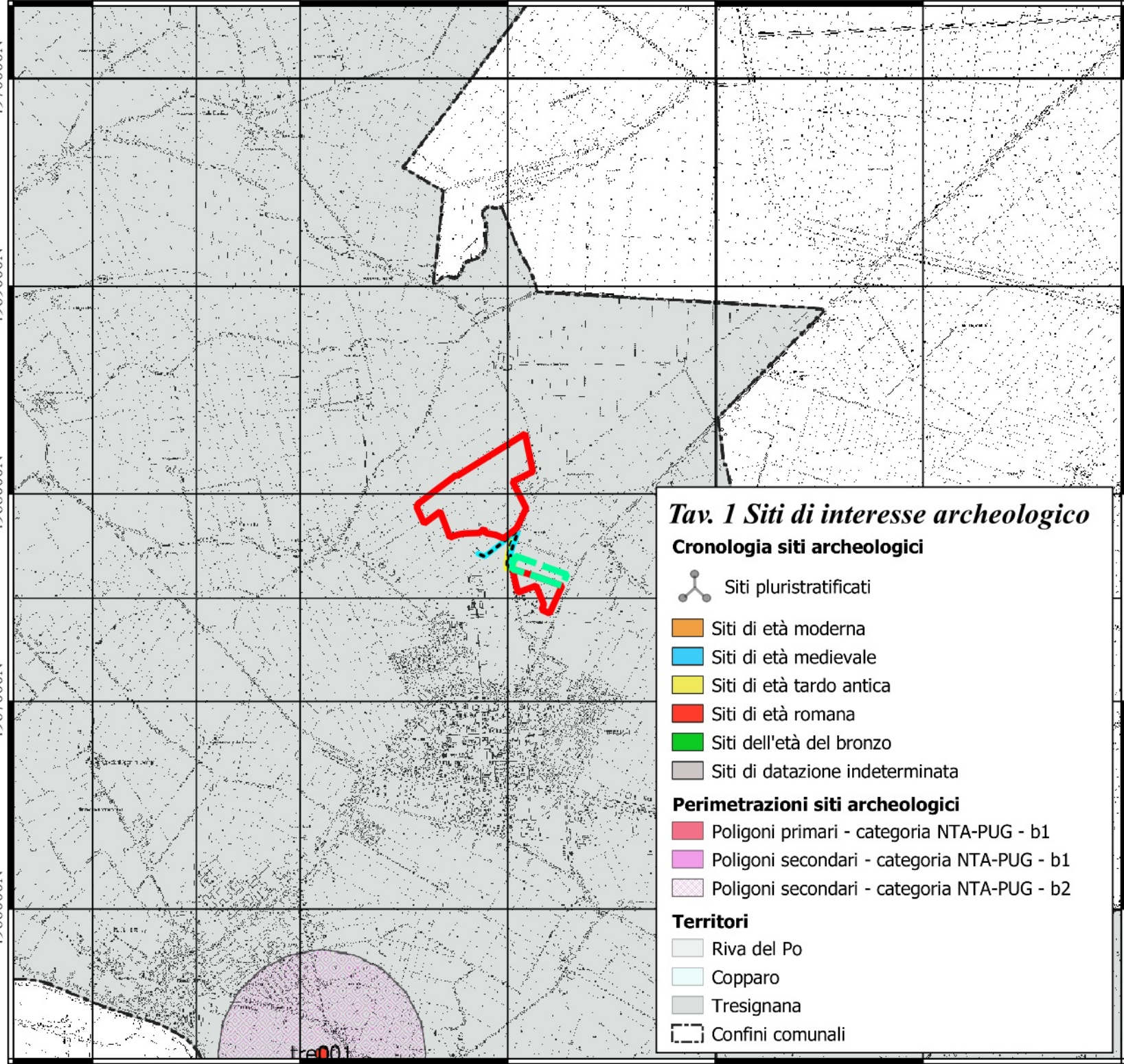

## LEGENDA

### Recinzioni

Tresigallo 1 - Autorizzato

Tresigallo 2

### Connessione

Cavidotto interrato MT - Autorizzato

Cavidotto MT interrato privato - Da autorizzare

Linea MT interrata esistente

Fonte: PUG dell'Unione Terre e Fiumi, A  
Quadro conoscitivo, A4 - Studio archeologico.

Rappresentazione in coordinate cartesiane nel  
sistema di riferimento WGS84 - UTM zona 32N

Scala 1:25000

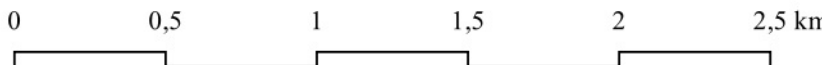



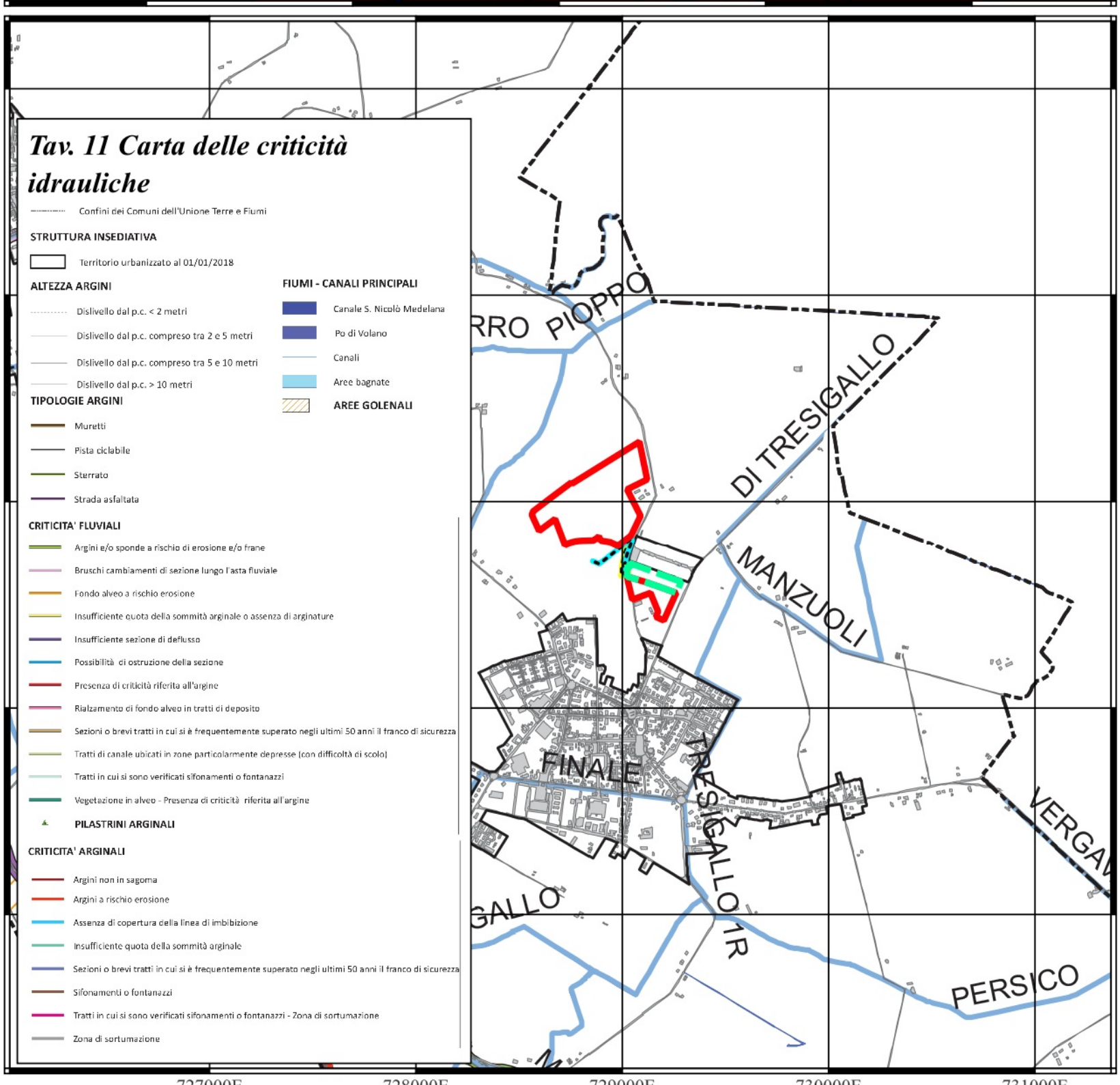
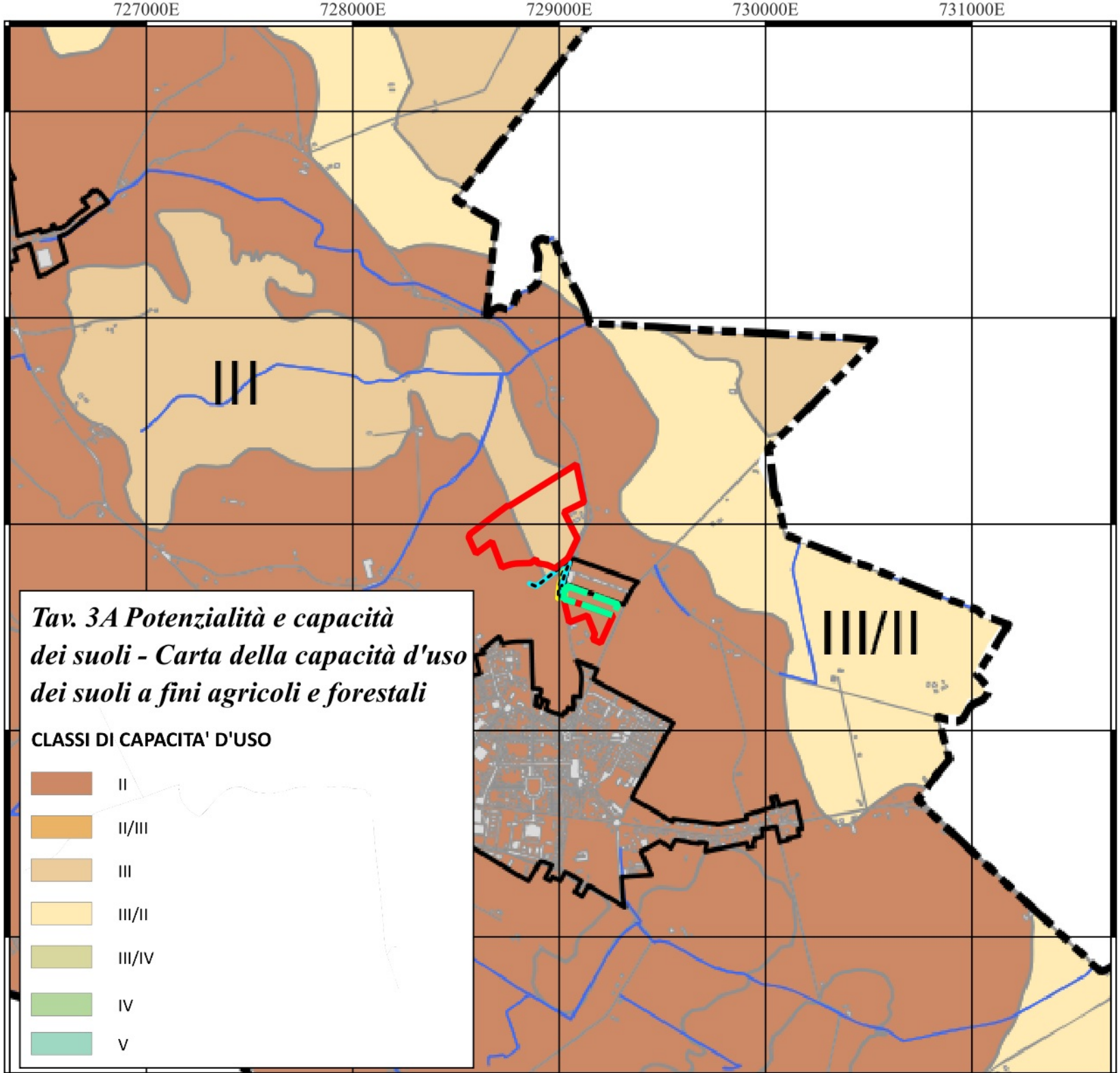
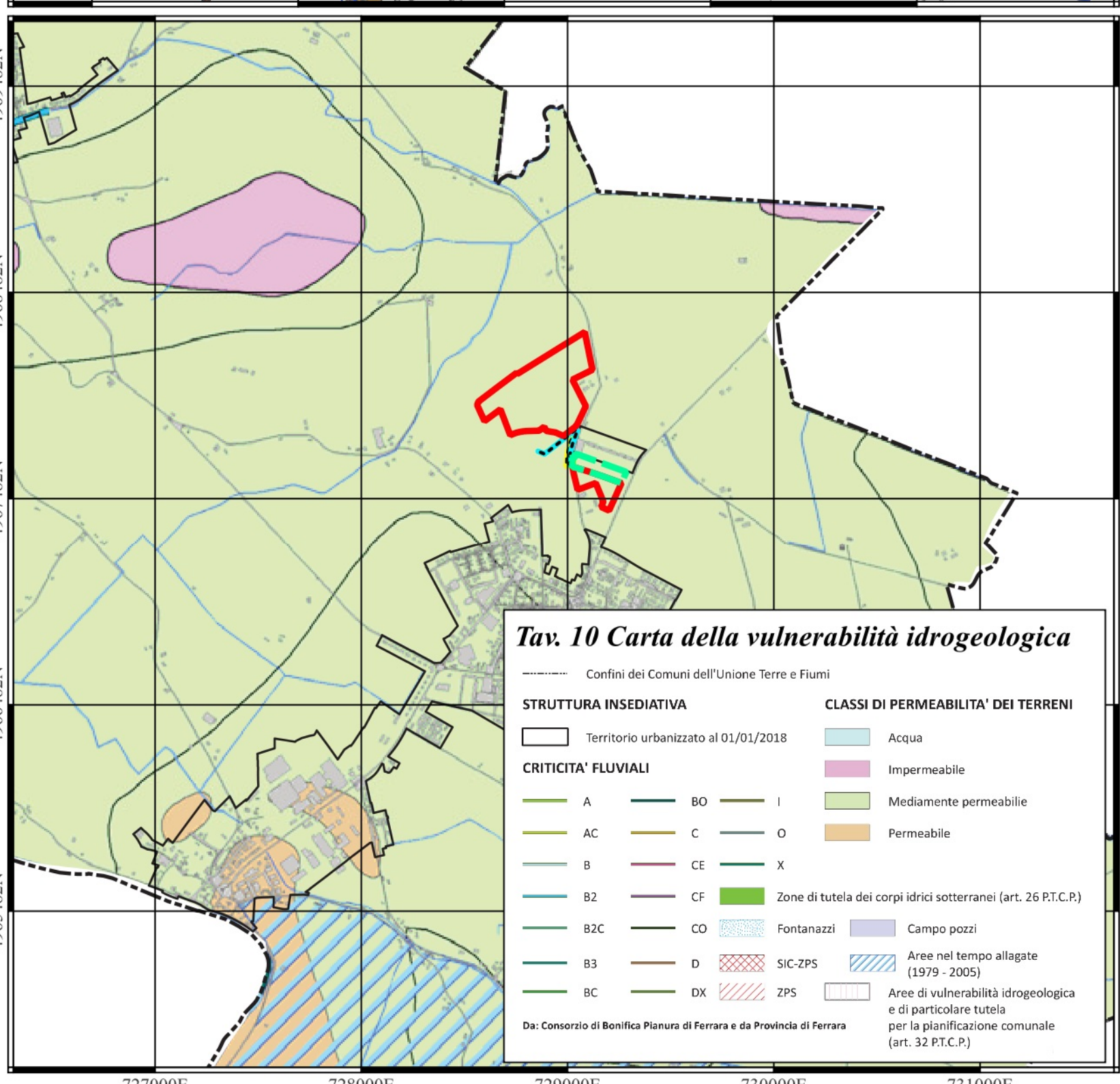
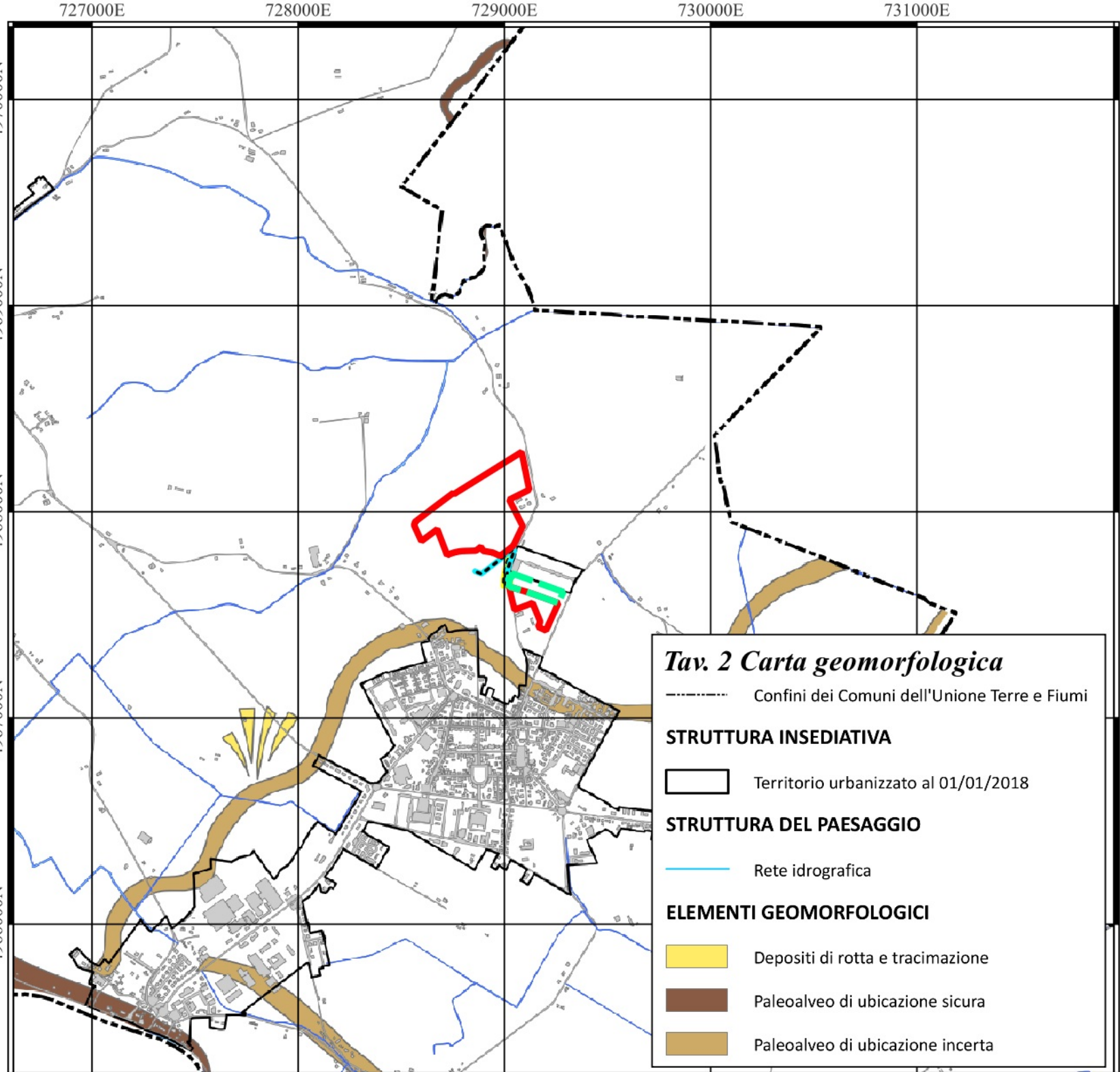

## LEGENDA

### Recinzioni

Tresigallo 1 - Autorizzato

Tresigallo 2

### Connessione

Cavidotto interrato MT - Autorizzato

Cavidotto MT interrato privato - Da autorizzare

Linea MT interrata esistente

Fonte: PUG dell'Unione Terre e Fiumi, A Quadro conoscitivo, A5 - Studio geologico.

Rappresentazione in coordinate cartesiane nel sistema di riferimento WGS84 - UTM zona 32N

Scala 1:25000

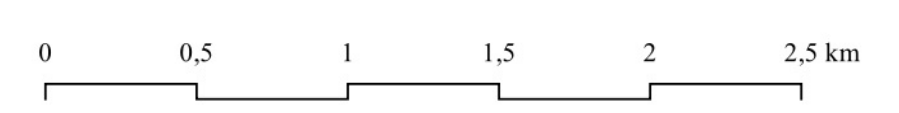



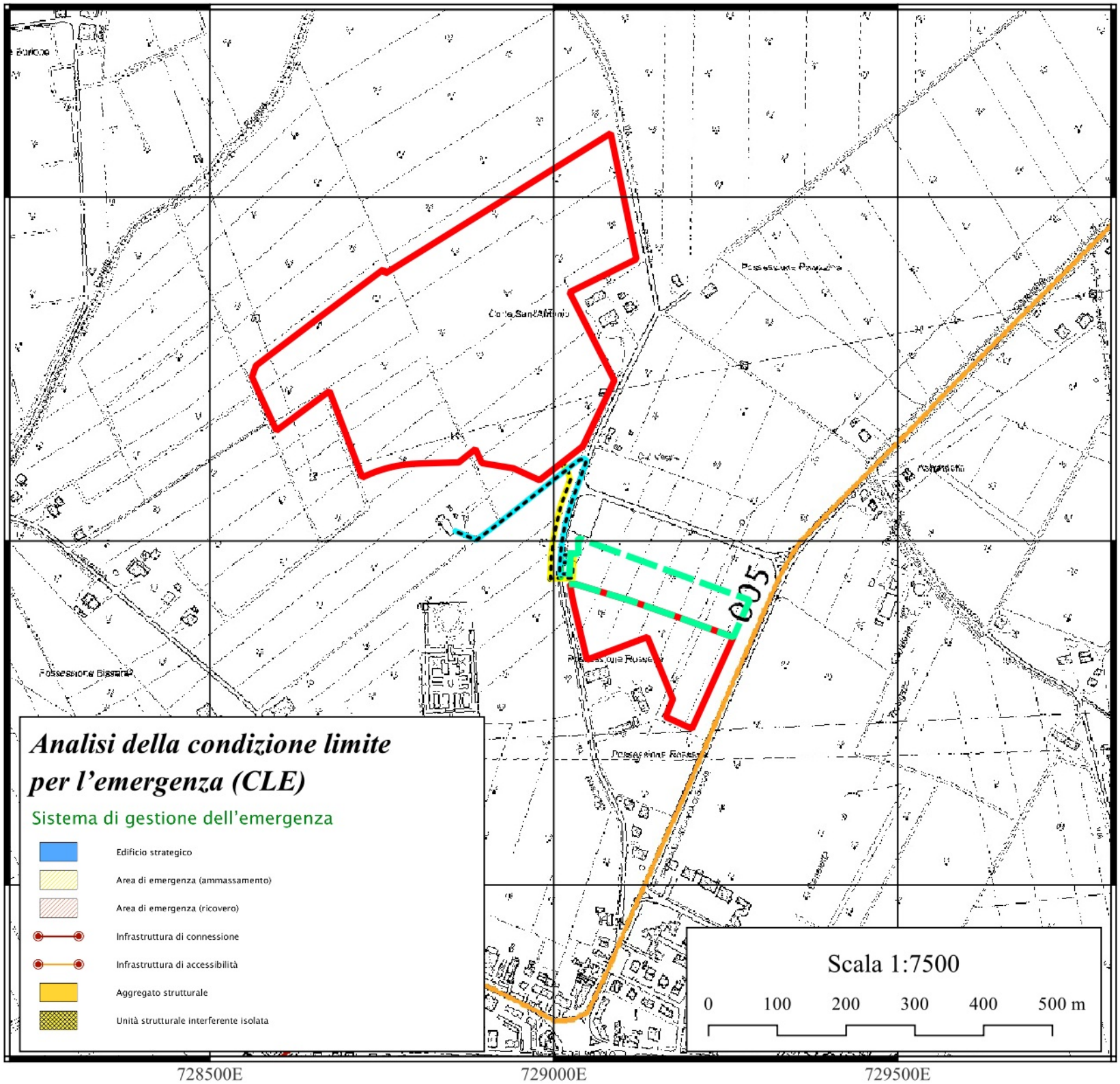
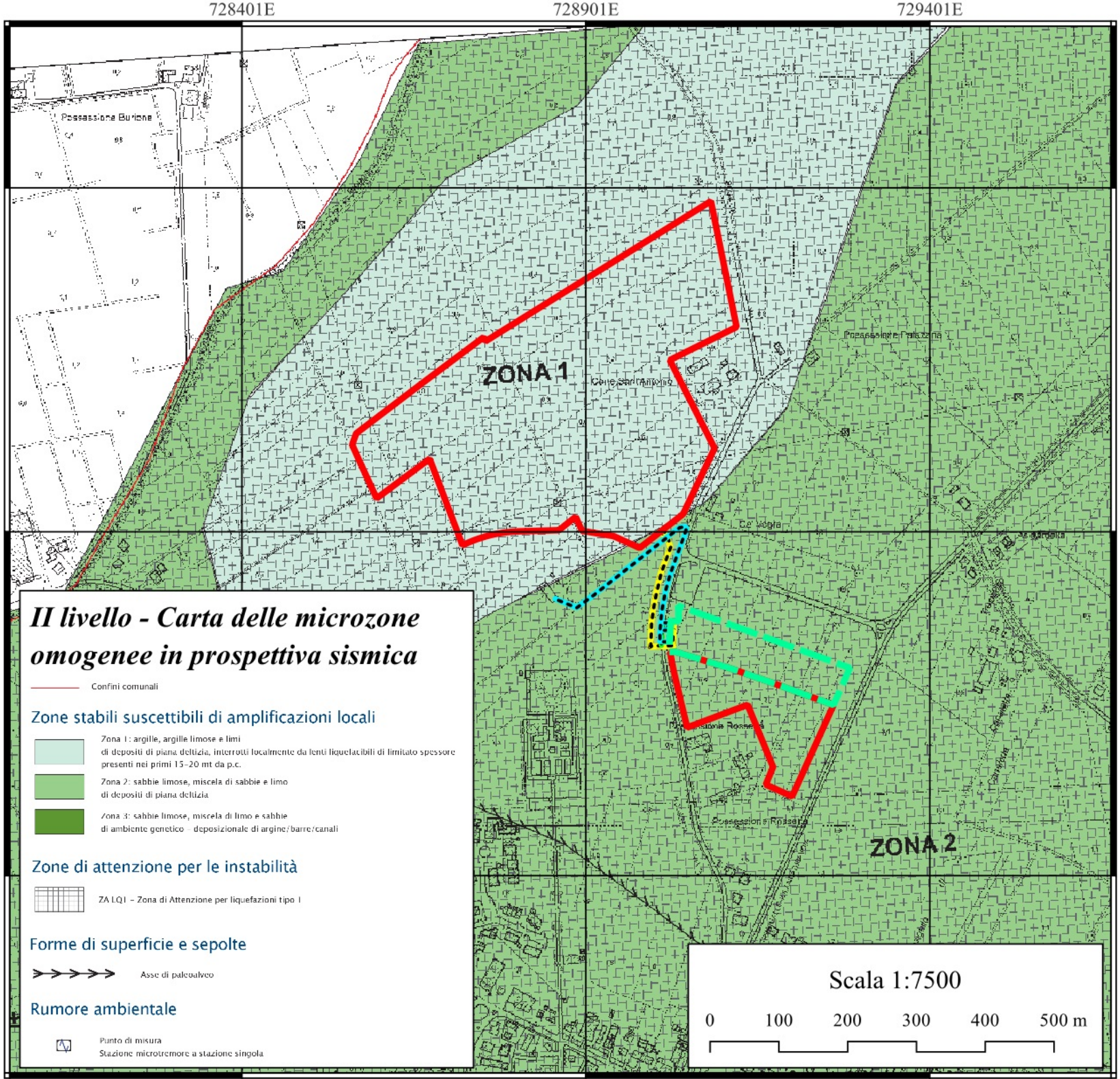
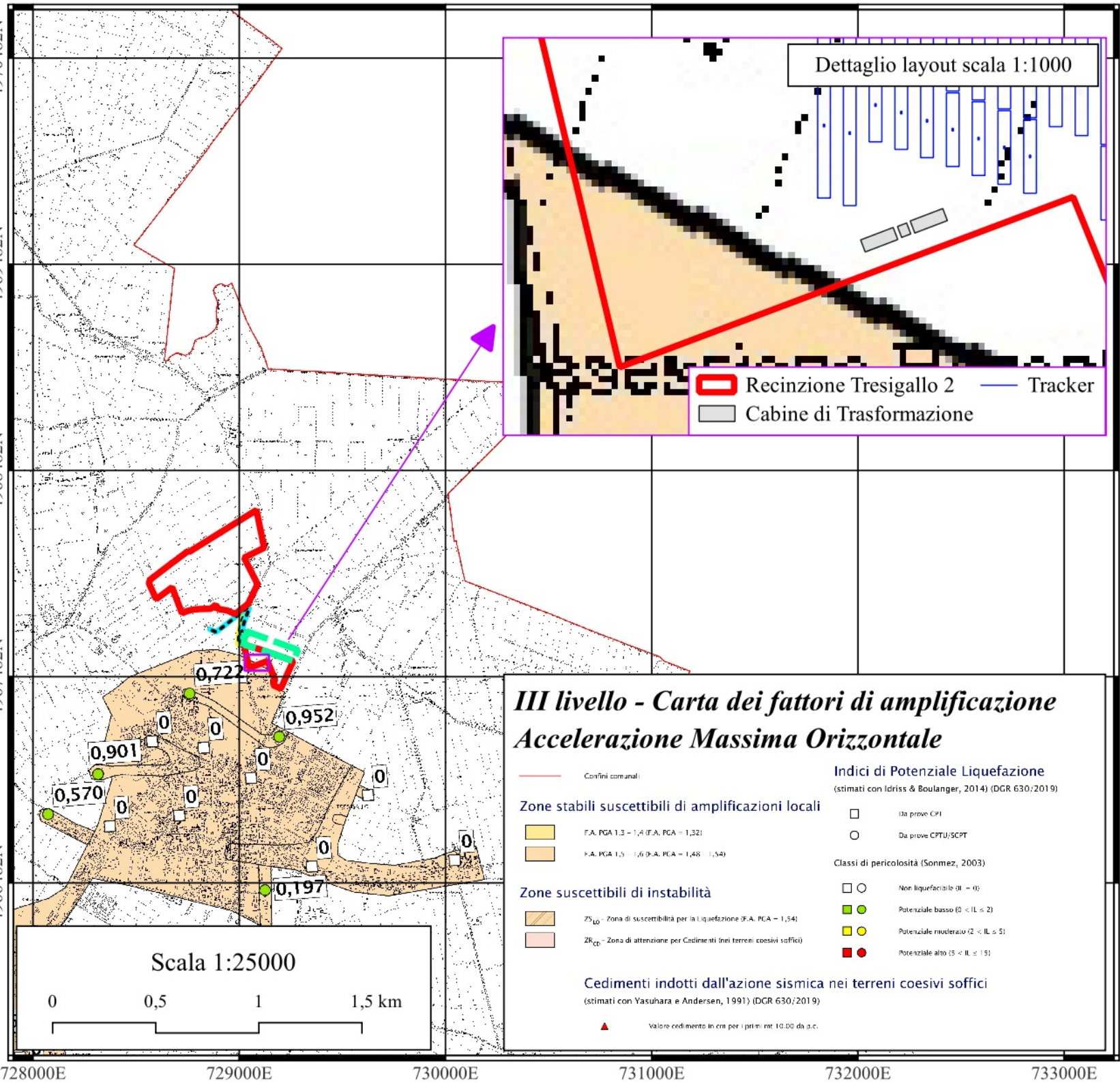
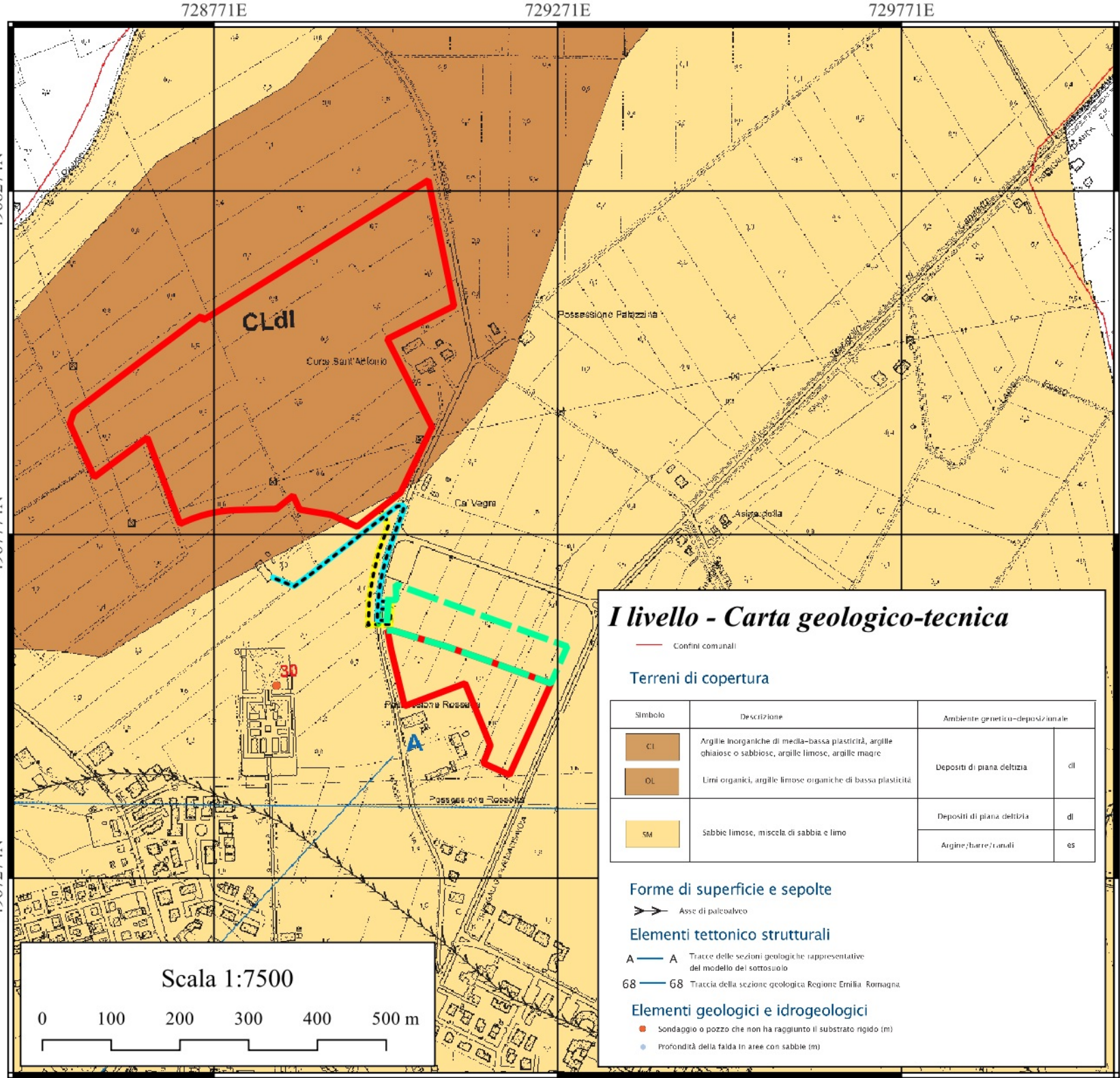

### LEGENDA

**Recinzioni**

- Tresigallo 1 - Autorizzato
- Tresigallo 2

**Connessione**

- Cavidotto interrato MT - Autorizzato
- Cavidotto MT interrato privato - Da autorizzare
- Linea MT interrata esistente

Fonte:  
PUG dell'Unione Terre e Fiumi  
A - Quadro conoscitivo  
A6 - Microzonazione sismica.

Rappresentazione in coordinate cartesiane nel sistema di riferimento WGS84 - UTM zona 32N

Scale varie



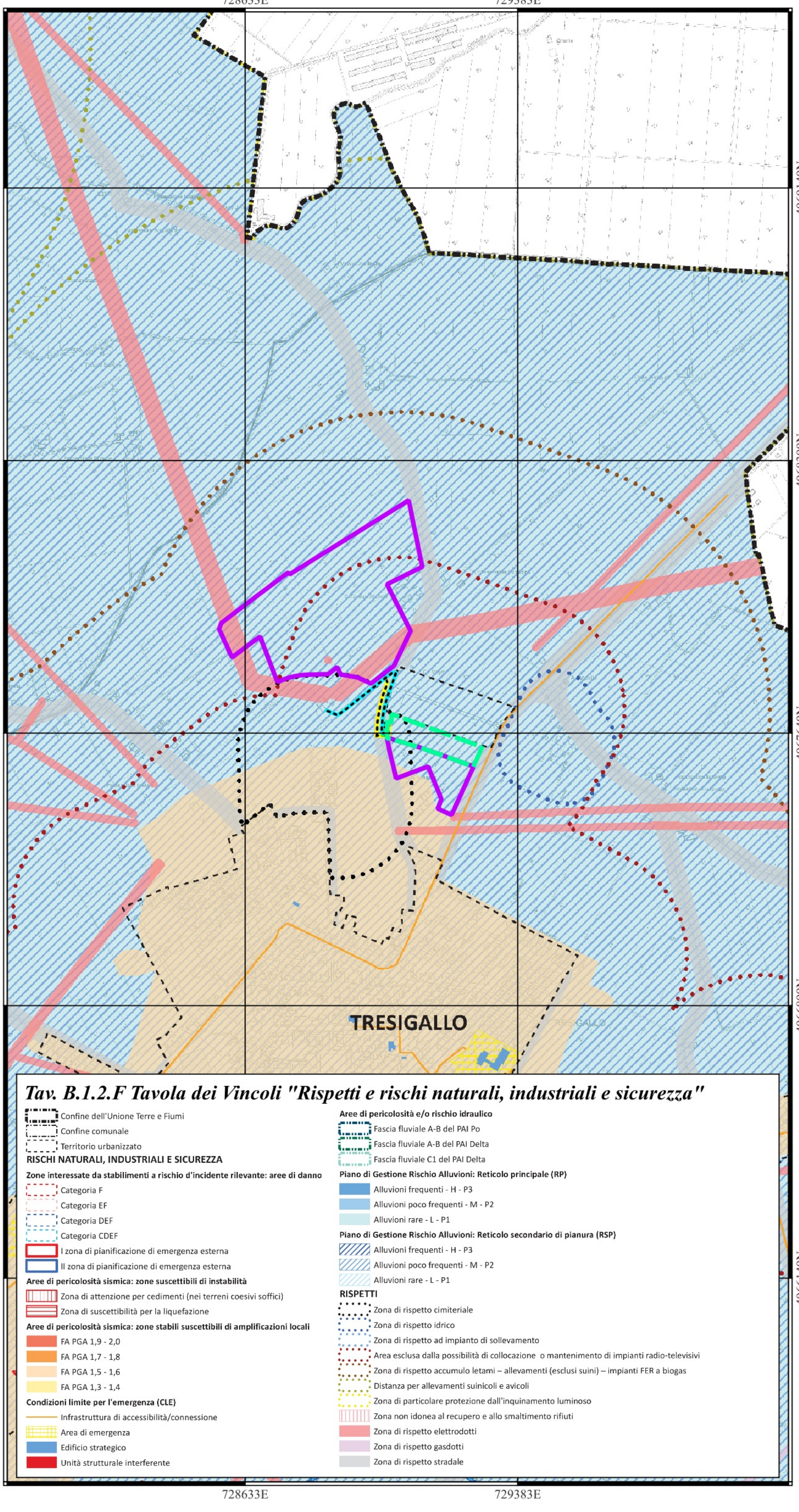
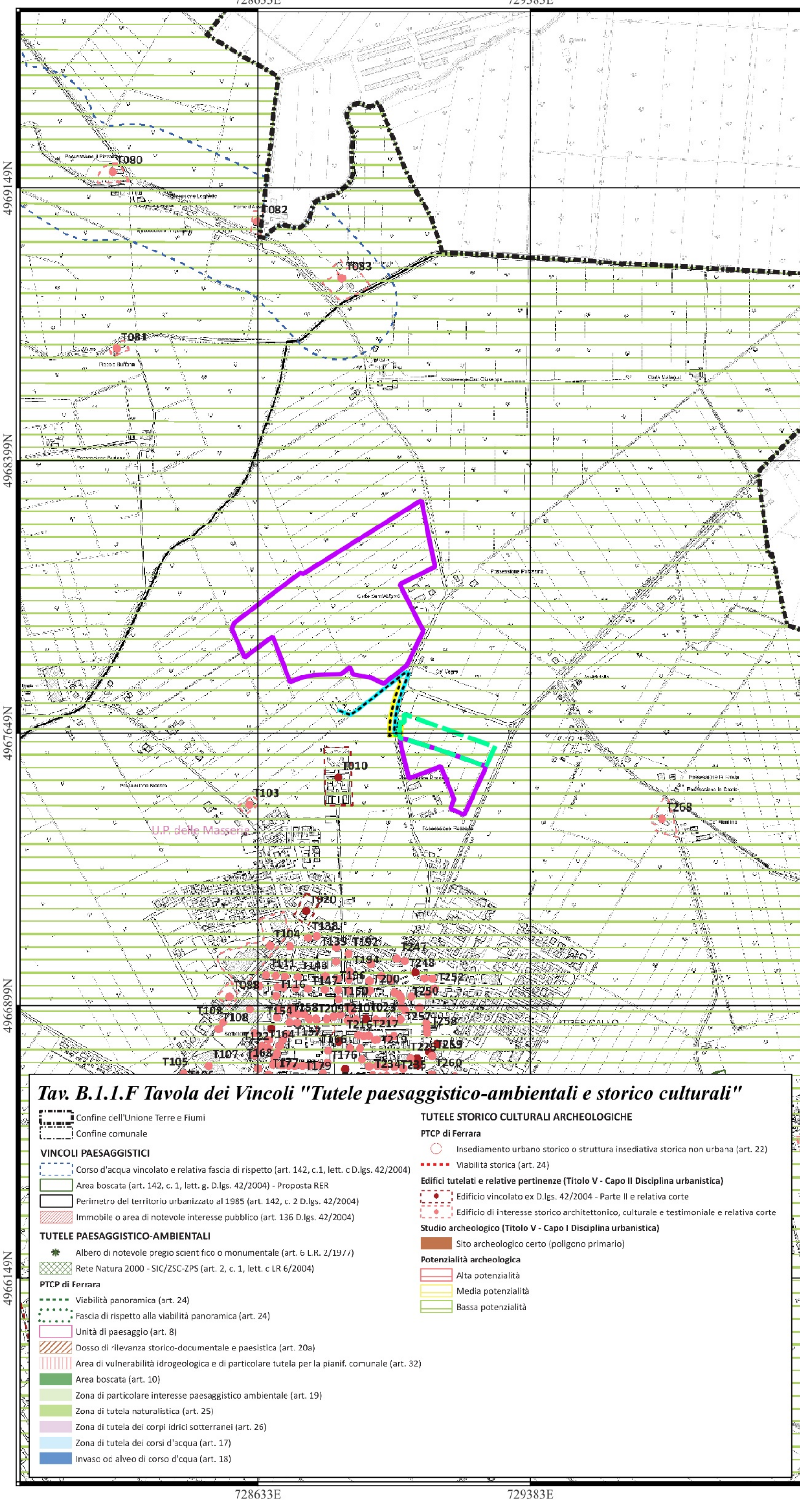

**LEGENDA**

**Recinzioni**

- Tresigallo 1 - Autorizzato
- Tresigallo 2

**Connessione**

- Cavidotto interrato MT - Autorizzato
- Cavidotto MT interrato privato - Da autorizzare
- Linea MT interrata esistente

Fonte: PUG dell'Unione Terre e Fiumi, B – Tavola e schede dei vincoli, B.1.1 “Tutele paesaggistico-ambientali e storico-culturali” e B.1.1 “Tutele paesaggistico-ambientali e storico-culturali”

Rappresentazione in coordinate cartesiane nel sistema di riferimento WGS84 - UTM zona 32N

Scala 1:10000

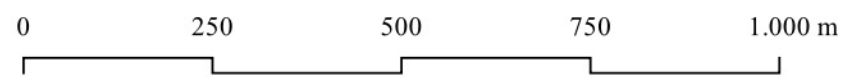



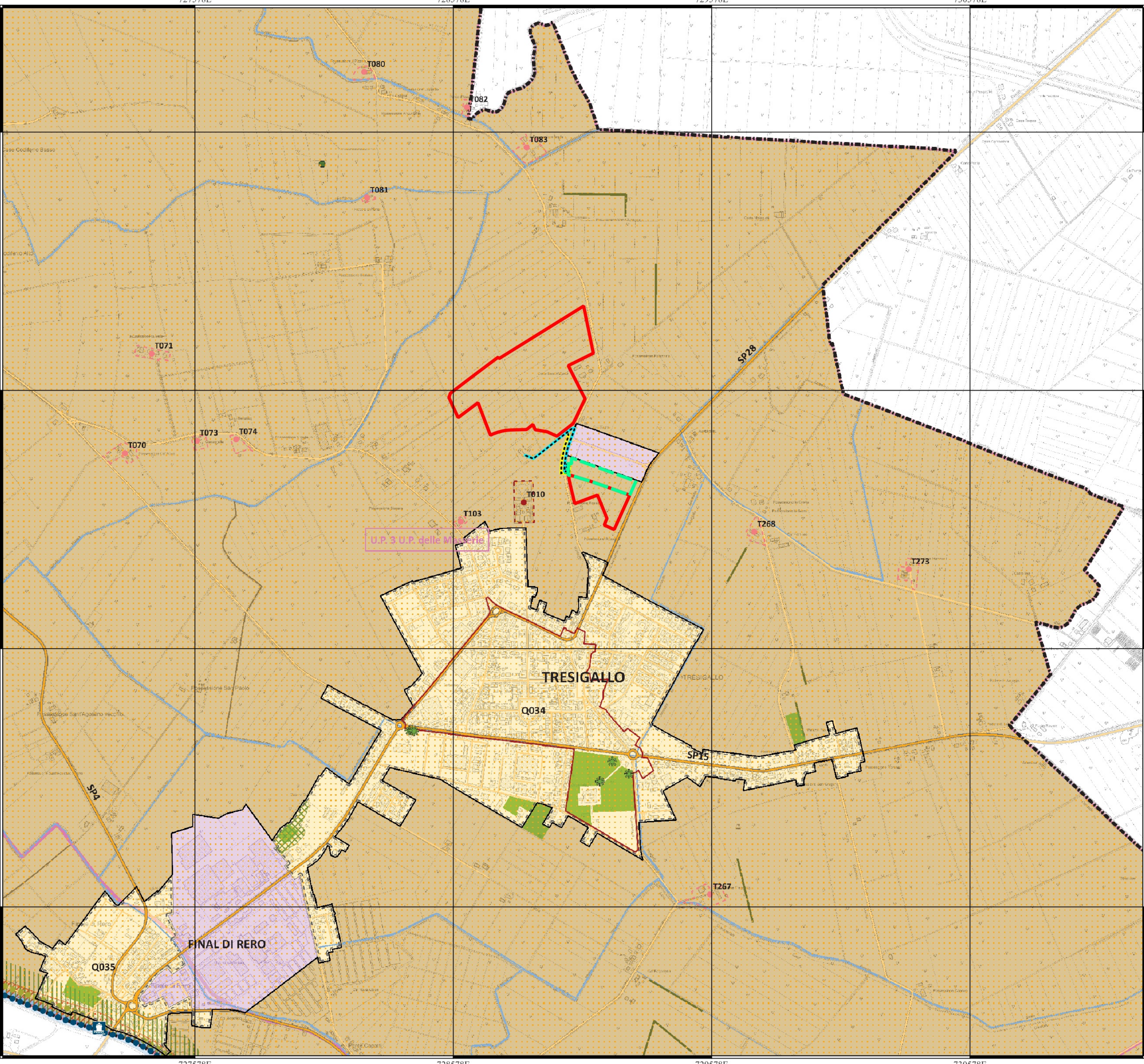

## LEGENDA

**Recinzioni**

- Tresigallo 1 - Autorizzato
- Tresigallo 2

**Connessione**

- Cavidotto interrato MT - Autorizzato
- Cavidotto MT interrato privato - Da autorizzare
- Linea MT interrata esistente

**Unione dei Comuni Terre e Fiumi PUG**

**C - Progetto di Piano**

**Tav. C.1.1.F Struttura del territorio.**

**Sistemi e invarianti**

- Confine dell'Unione Terre e Fiumi
- Confine comunale

**STRUTTURA DELL'ACCESSIBILITA'**

- Viabilità territoriale (Art. 2.11 Disciplina urbanistica)
- Viabilità locale (Art. 2.11 Disciplina urbanistica)
- Itinerario ciclabile territoriale (Art. 2.12 Disciplina urbanistica)
- Idrovia
- Attracco turistico

**STRUTTURA INSEDIATIVA**

- Territorio urbanizzato all'1/1/2018 (Art. 3.1 Disciplina urbanistica)
- Centro urbano o quartiere (Art. 2.10, c. 2, Disciplina urbanistica)
- Perimetro del centro storico (Art. 3.1 Disciplina urbanistica)
- Area oggetto di procedimento speciale (Art. 1.7, c. 2, Disciplina urbanistica)

**Suddivisione del territorio urbanizzato**

- Tessuto urbano (Titolo III - Capo II Disciplina urbanistica)
- Tessuto produttivo (Titolo III - Capo III Disciplina urbanistica)

**Edifici tutelati nel territorio rurale (Titolo V - Capo II Disciplina urbanistica)**

- Edificio vincolato ex D.Lgs. 42/2004 - Parte II e relativa corte
- Edificio di interesse storico-architettonico, culturale e testimoniale e relativa corte

**STRUTTURA DEL PAESAGGIO**

- Albero di notevole pregio scientifico o monumentale (art. 6 L.R. 2/1977)
- Altro albero di pregio (Art. 5.12 Disciplina urbanistica)
- Rete Natura 2000 - Perimetro SIC/ZSC-ZPS (Art. 5.7 Disciplina urbanistica)
- Area soggetta ad attività di cava (PIAE/PAE e Art. 4.22 Disciplina urbanistica)
- Unità di paesaggio (Art. 8 Nda PTCP e Art. 5.8 Disciplina urbanistica)
- Dosso di valore storico-documentale (Art. 5.11 Disciplina urbanistica)
- Territorio rurale (Titolo IV Disciplina urbanistica)

**Sito UNESCO "Ferrara Città del Rinascimento e il suo Delta del Po"**

- Area iscritta o core (Artt. 2.20, 4.5 e 5.8 Disciplina urbanistica)
- Area tampone o buffer

**Rete delle acque**

- Corso d'acqua principale (Art. 6.5 Disciplina urbanistica)
- Canale consortile (Art. 6.5 Disciplina urbanistica)

**Rete Ecologica Territoriale Locale**

- Core area (nodo ecologico esistente) (Art. 6.3 Disciplina urbanistica)
- Area buffer (tampone) (Art. 6.3 Disciplina urbanistica)
- Corridoio ecologico primario (Art. 6.5 Disciplina urbanistica)
- Corridoio ecologico secondario (Art. 6.5 Disciplina urbanistica)
- Macero di tipo B - Componente ambientale di base (Art. 6.4 Disciplina urbanistica)
- Macero di tipo C - Componente storico-documentale (Art. 5.6 Disciplina urbanistica)
- Area boscata esistente (Art. 6.4 Disciplina urbanistica)
- Siepe (Art. 6.4 Disciplina urbanistica)

Rappresentazione in coordinate cartesiane nel sistema di riferimento WGS84 - UTM zona 32N

Scala 1:10000

0 250 500 750 1.000 m